

**OSPEDALE
VETERINARIO**
Santa Fara

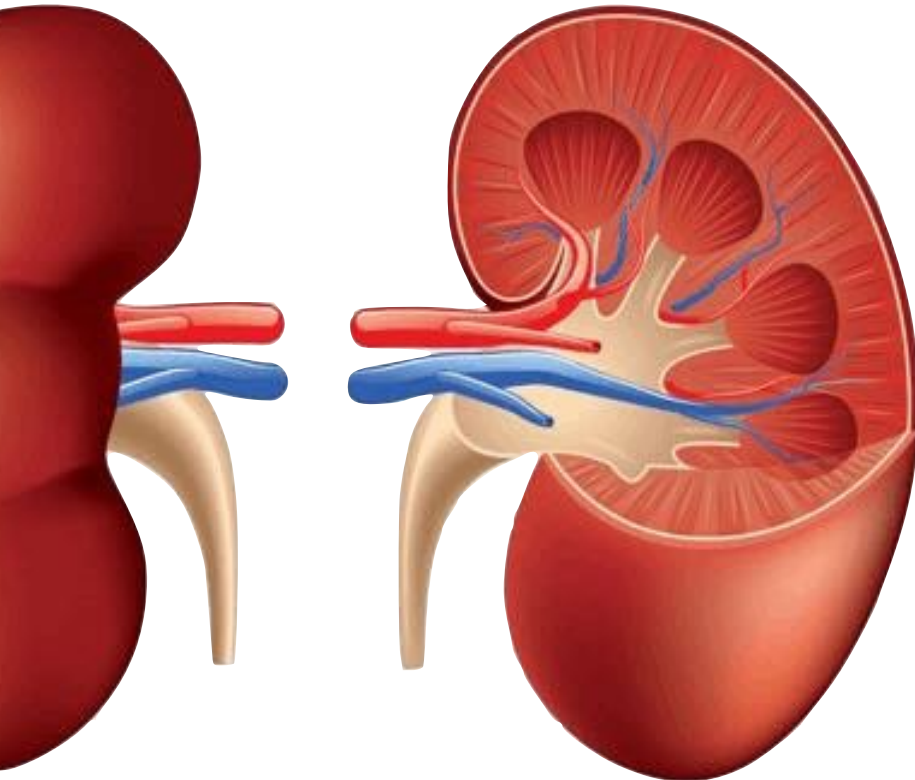

Relatori



Dr. Andrea Zatelli,
CSO presso
Medical Consultancy Services
- TàXbiex (Malta)



Dr. Paolo Bogoni

Percorso di

NEFROLOGIA E UROLOGIA nel cane e nel gatto

1^ TAPPA: 12 - 13 - 14 Febbraio '16

2^ TAPPA : 19 - 20 - 21 Marzo '16

3^ TAPPA : 9 - 10 Aprile '16

BARI

Ospedale Veterinario Santa Fara

Via Generale Nicola Bellomo 91,bis 70124 Bari

1^ TAPPA FEBBRAIO

12 Febbraio 2015

09.00 – 10.30	Principi di filtrazione glomerulare, escrezione e riassorbimento tubulare
10.30 – 11.00	Pausa caffè
11.00 – 12.00	Esame delle urine: raccolta del campione e conservazione. Cosa richiedere al laboratorio?
12.00 – 12.30	L'esame delle urine nella pratica clinica: miti e realtà.
12.30 – 14.30	Pausa pranzo
14.30 – 16.00	Il rene e l'equilibrio acido-base
16.00 – 16.30	Pausa caffè
16.30 – 17.30	Casi clinici di disordini acido-base per una struttura di primo livello.
17.30 - 18.00	Esami ematologici fondamentali per la gestione del paziente nefropatico

13 Febbraio 2015

09.00 – 09.30	Malattia Renale ed Insufficienza Renale – comprenderne le differenze per ottimizzare la gestione terapeutica ed il monitoraggio del paziente
09.30 – 10.30	IRA anurica ed oligurica. Dalla accettazione ed anamnesi alla visita clinica
10.30 – 11.00	Pausa caffè
11.00 – 12.30	IRA anurica ed oligurica. Scelta del protocollo terapeutico e monitoraggio seconda parte
12.30 – 14.30	Pausa pranzo
14.30 – 16.00	Anestesia ed analgesia del paziente nefropatico
16.00 – 16.30	Pausa caffè
16.30 – 18.00	Casi clinici di pazienti in IRA

14 Febbraio 2015

09.00 – 09.20	Principi di terapia dialitica.
09.20 - 10.00	Emodialisi e dialisi peritoneale
10.00 – 10.30	Come eseguire un intervento dialitico peritoneale nel cane e nel gatto
10.30 – 11.00	Pausa caffè
11.00 – 12.30	Stadiazione del paziente affetto da IRC. Linee guida dell'IRIS
12.30 – 14.30	Pausa pranzo
14.30 – 16.30	La classificazione del paziente affetto da IRC rivisitata attraverso la presentazione di casi clinici
16.30 – 17.00	Pausa caffè
17.00 – 18.00	La malattia renale proteinurica: il consensus 2013

2° TAPPA MARZO

19 Marzo 2016

09.00 – 10.30	Approccio terapeutico e monitoraggio del paziente in IRC: iperazotemia, iperfosfatemia, ipertensione, proteinuria, anemia. Prima parte
10.30 – 11.00	Pausa caffè
11.00 – 12.30	Approccio terapeutico e monitoraggio del paziente in IRC: iperazotemia, iperfosfatemia, ipertensione, proteinuria, anemia. Seconda parte
12.30 – 14.30	Pausa pranzo
14.30 – 15.15	La sindrome nefrosica. Principi di fisiopatologia
15.15 – 16.00	La sindrome nefrosica. Protocolli terapeutici e monitoraggio del paziente
16.00 – 16.30	Pausa caffè
16.30 – 18.00	Nefropatie in corso di leishmaniosi canina

20 Marzo 2016

09.00 – 10.30	L'ecografia del paziente affetto da malattia renale.
10.30 – 11.00	Pausa caffè
11.00 – 12.30	L'ecografia nel cane (casi clinici e refertazione)
12.30 – 14.30	Pausa pranzo
14.30 – 16.00	L'ecografia nel gatto: casi clinici e refertazione
16.00 – 16.30	Pausa caffè
17.00 – 18.00	La biopsia renale nel cane e nel gatto nefropatici: quando, perchè e come farla.

21 Marzo 2016

09.00 – 10.30	Ruolo della radiologia nello studio delle patologie dell'apparato urinario –Tecniche di studio
10.30 – 11.00	Pausa caffè
11.00 – 12.30	Urografia ascendente
12.30 – 14.30	Pausa pranzo
14.30 – 16.00	Urografia discendente e pielografia percutanea
16.00 – 16.30	Pausa caffè
16.30 – 18.00	La biopsia renale nel cane e nel gatto nefropatici: quando, perchè e come farla.

3° TAPPA APRILE

9 Aprile 2016

09.00-10.30	Patogenesi delle LUTD nel cane
10.30-11.00	Pausa caffè
11.00-12.30	Patogenesi delle FLUTD
12.30-14.00	Pausa pranzo
14.00-15.30	Diagnosi e terapia medica delle LUTD nel cane
15.30-16.00	Pausa caffè
16.00-18.00	Diagnosi e terapia medica delle FLUTD

10 Aprile 2016

09.00-10.00	Scelta del paziente chirurgico affetto da patologie dell'apparato urinario
10.00-10.30	Esami preoperatori indispensabili per i pazienti chirurgici affetti da patologie dell'apparato urinario
10.30-11.00	Pausa caffè
11.00-12.30	Nefrectomia e nefrotomia nel cane e nel gatto.
12.30-14.30	Pausa pranzo
14.30-16.00	Ureterotomia, neoureterocistostomia, stent ureterali nel cane e nel gatto, cistotomia, cistectomia, uretrotomia, uretrotomia. Dall'approccio chirurgico allo strumentario. Prima parte
16.00-16.30	Pausa caffè
16.30-18.00	Ureterotomia, neoureterocistostomia, stent ureterali nel cane e nel gatto, cistotomia, cistectomia, uretrotomia, uretrotomia. Dall'approccio chirurgico allo strumentario. Seconda parte

OBIETTIVI

Le patologie delle vie urinarie e del rene sono certamente tra le più comuni, se non quelle con maggiore incidenza nella popolazione canina e felina italiana. Questo percorso di nefrologia ed urologia del cane e del gatto si prefigge di offrire ai partecipanti una chiave di lettura pratica delle malattie renali e delle vie urinarie del cane e del gatto. Gli aspetti fisiopatologici, la classificazione e stadiazione delle malattie ed il loro trattamento e monitoraggio vengono rivisitati attraverso la Evidence Based Medicine, ma con particolare attenzione a tutto quanto il Medico Veterinario può realmente offrire ai propri pazienti nell'ambito di una struttura di primo livello.

QUOTA DI PARTECIPAZIONE

980,00 € intero percorso (8 gg) (coffe break e lunch inclusi) . Temine ultimo iscrizioni 10 Gennaio '16

Per via della propedeuticità degli argomenti trattati, **l'iscrizione è intesa per l'intero percorso delle 3 tappe.**

Non è possibile partecipare alle tappe singolarmente

SCONTI

10% di sconto per :

- Neolaureati (entro un anno dalla laurea)
- Per chi si iscrive entro il 30/11/2015

MODALITÀ DI ISCRIZIONE

Il corso è a numero chiuso con min 20 e max 25 persone. Per effettuare l'iscrizione al corso è necessario inviare:

- **MODULO D'ISCRIZIONE** compilato in ogni sua parte
- **RICEVUTA DEL BONIFICO BANCARIO**

all'indirizzo email

info@ospedaleveterinariosantafara.it

LIMITE ISCRIZIONE

1° SCADENZA (sconto 10%):

30 Novembre '15

2°SCADENZA (ultima data):

10 Gennaio '16

DOVE

Ospedale Veterinario S.Fara

Via Generale Nicola Bellomo, 91 bis

BARI tel 080/5046965

MODALITÀ DI PAGAMENTO

Pagamento in **unica soluzione**

- Per le iscrizioni **entro il 30 Novembre '15** prezzo scontato del 10% : **882,00€**
- Per le iscrizione **oltre il 30 Novembre '15** : **980,00€**

tramite BONIFICO BANCARIO

Intestato: Santa Fara Master di Pastorelli Valentina

Banca: Unicredit Banca Via Papa Giovanni XXIII Bari

IBAN: IT24X0200804023000101761116

Causale: Iscrizione Percorso Nefrologia e Urologia Veterinaria del cane e del gatto

CONTATTI

SEGRETERIA CORSI

Ospedale Veterinario S.Fara

info@ospedaleveterinariosantafara.it

Dott.ssa Alessandra Pastorelli

Dr. Andrea Armenise